

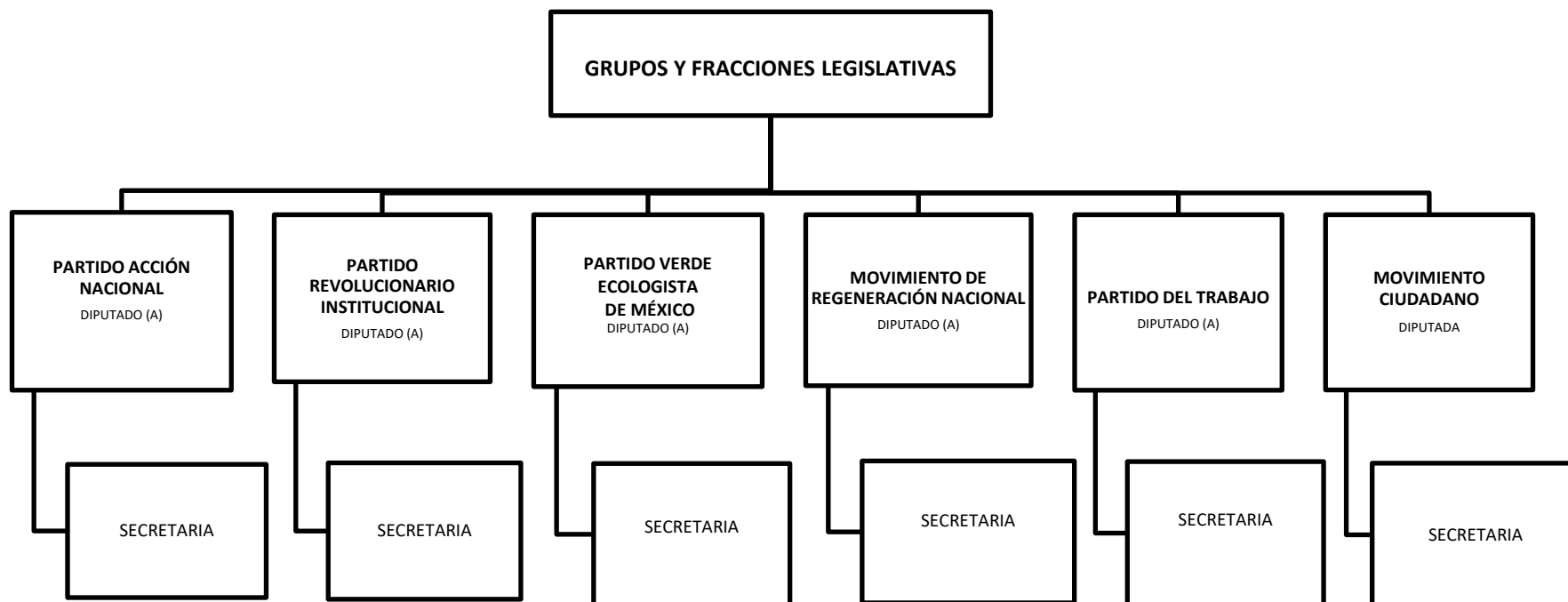

PODER LEGISLATIVO DEL ESTADO DE QUERÉTARO

GRUPOS Y FRACCIONES LEGISLATIVAS



OFICIALÍA MAYOR

Tel. 2519100 ext 1032 correo: serviciosadministrativos@legislatura-qro.gob.mx

COORDINADOR DE RECURSOS HUMANOS

Tel. 2519100 ext 1020 correo: gzesati@legislatura-qro.gob.mx

Con fundamento en los Artículos 162, 166, 167, 168 y 172 fracción VI de la Ley Orgánica del Poder Legislativo del Estado de Querétaro.



DEPENDENCIAS Y UNIDADES

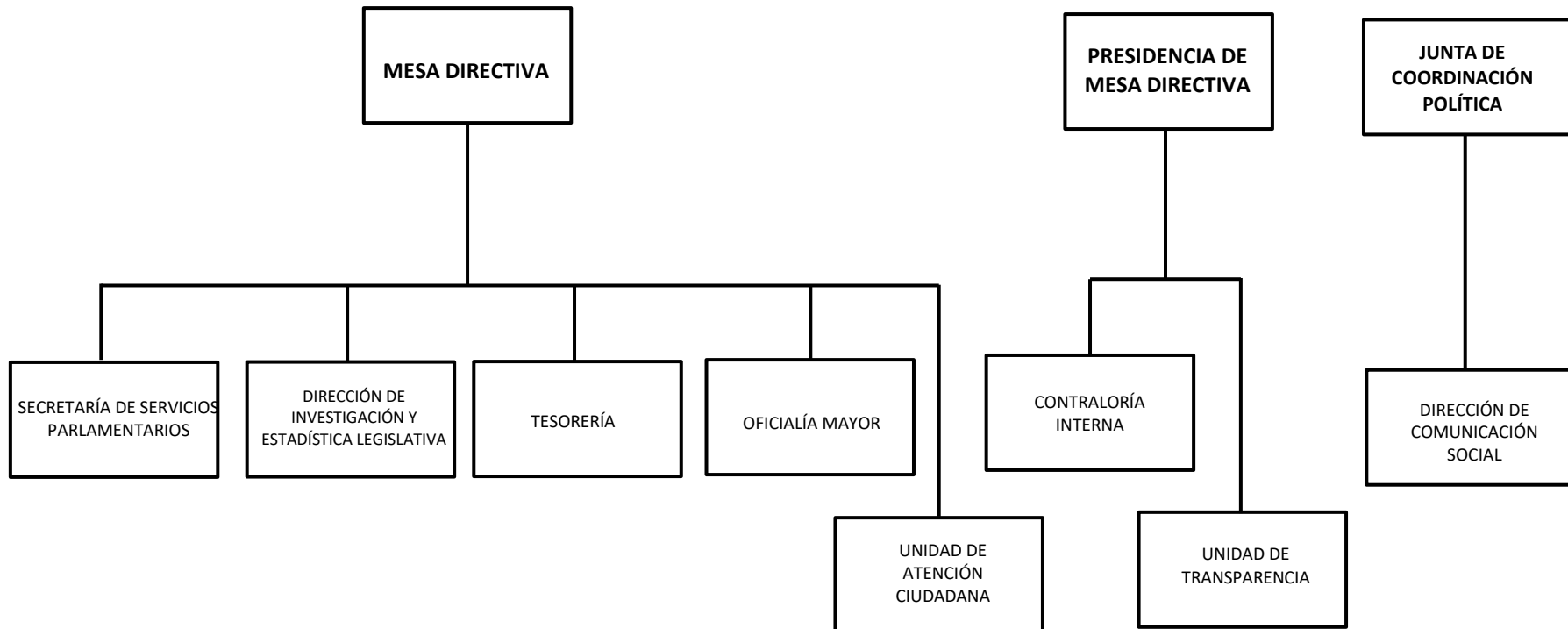

OFICIALÍA MAYOR

Tel. 2519100 ext 1032 correo: serviciosadministrativos@legislatura-qro.gob.mx

COORDINADOR DE RECURSOS HUMANOS

Tel. 2519100 ext 1020 correo: gzesati@legislatura-qro.gob.mx

Con fundamento en los Artículos 162, 166, 167, 168 y 172 fracción VI de la Ley Orgánica del Poder Legislativo del Estado de Querétaro.



UNIDADES

UNIDAD DE TRANSPARENCIA

PRESIDENCIA DE LA
MESA DIRECTIVA

TITULAR DE UNIDAD DE LA
TRANSPARENCIA

UNIDAD DE ATENCIÓN CIUDADANA

MESA DIRECTIVA

TITULAR DE UNIDAD DE
ATENCIÓN CIUDADANA

SECRETARIA
DE UNIDADES

OFICIALÍA MAYOR

Tel. 2519100 ext 1032 correo: serviciosadministrativos@legislatura-qro.gob.mx

COORDINADOR DE RECURSOS HUMANOS

Tel. 2519100 ext 1020 correo: gzesati@legislatura-qro.gob.mx

Con fundamento en los Artículos 162, 166, 167, 168 y 172 fracción VI de la Ley Orgánica del Poder Legislativo del Estado de Querétaro.



DIRECCIÓN DE COMUNICACIÓN SOCIAL

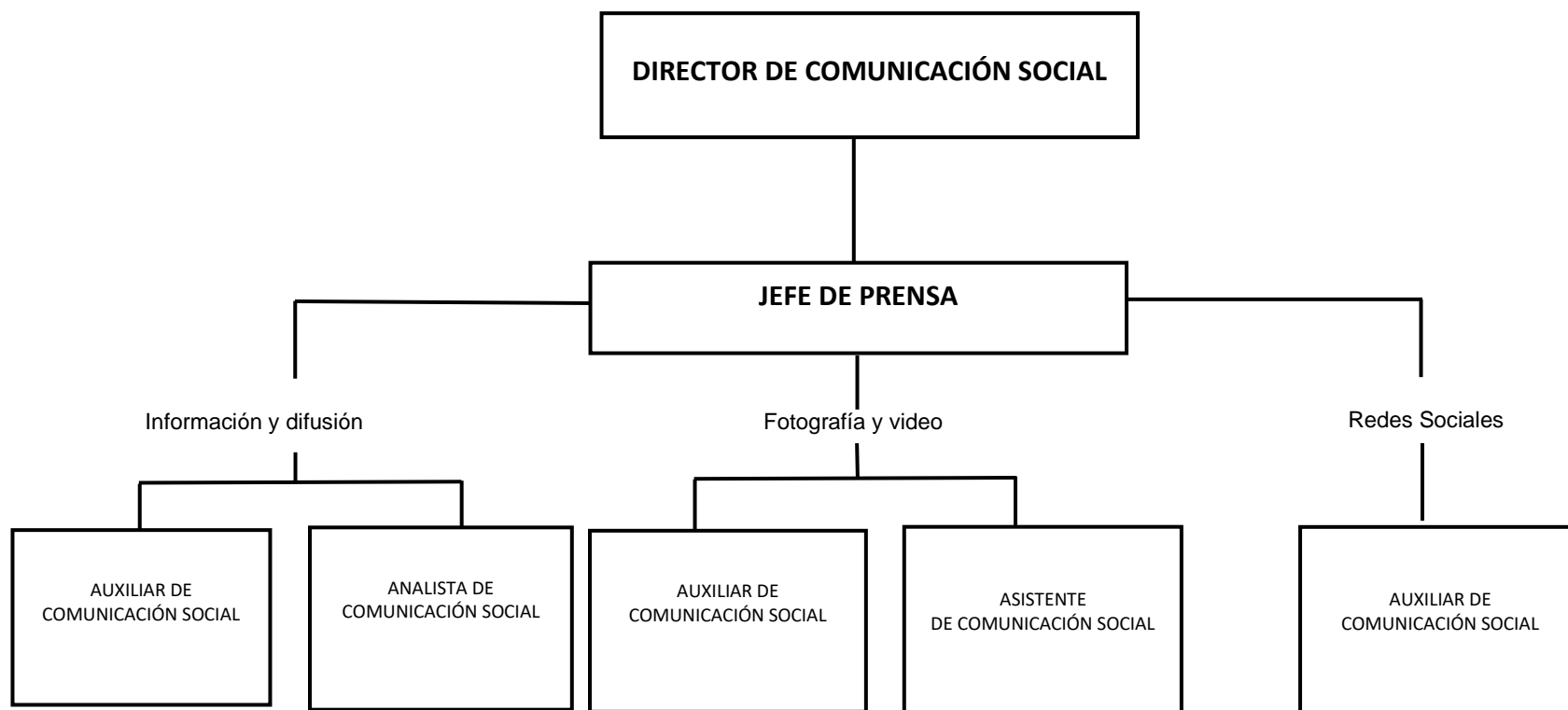

OFICIALÍA MAYOR

Tel. 2519100 ext 1032 correo: serviciosadministrativos@legislatura-qro.gob.mx

COORDINADOR DE RECURSOS HUMANOS

Tel. 2519100 ext 1020 correo: gzesati@legislatura-qro.gob.mx

Con fundamento en los Artículos 162, 166, 167, 168 y 172 fracción VI de la Ley Orgánica del Poder Legislativo del Estado de Querétaro.



CONTRALORÍA INTERNA

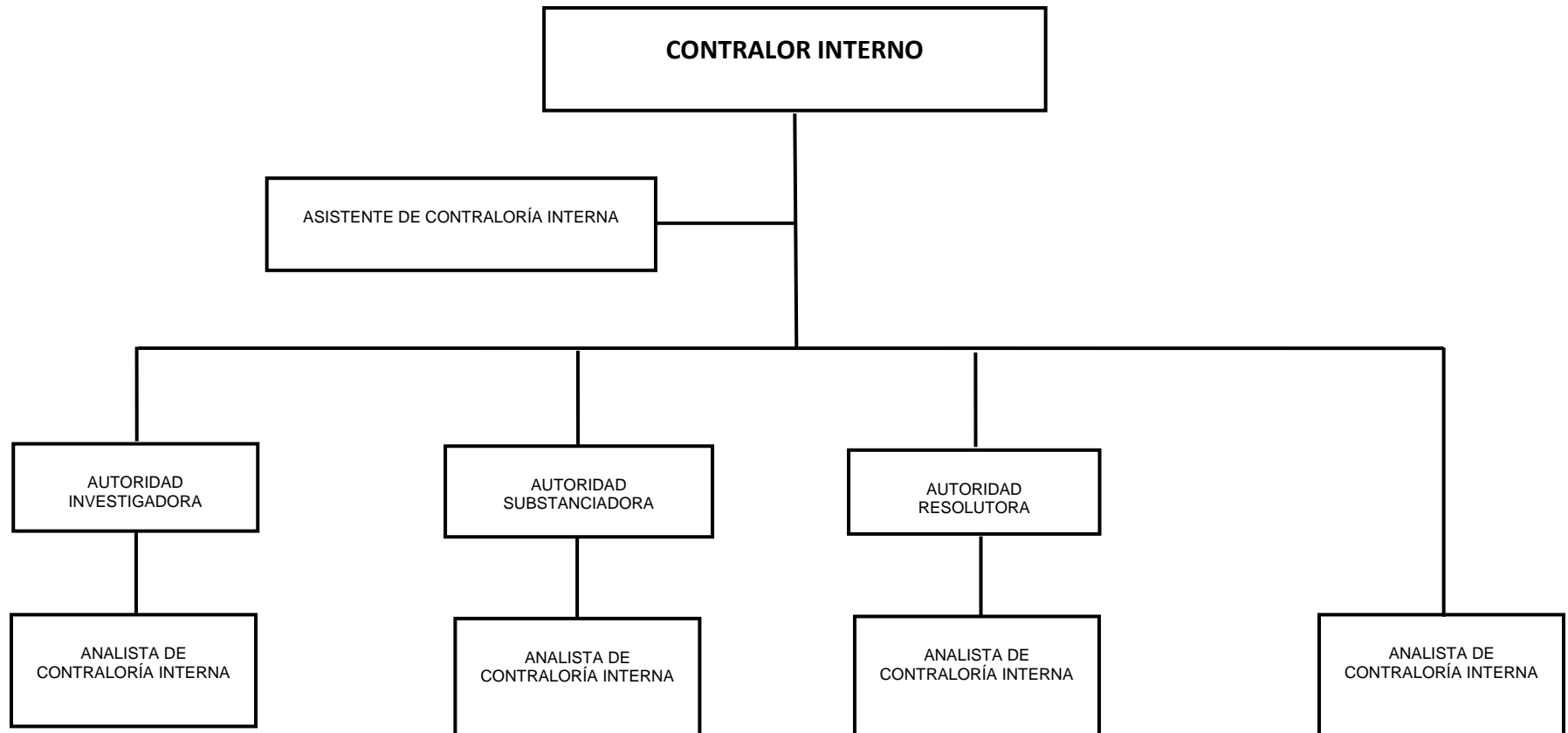

OFICIALÍA MAYOR

Tel. 2519100 ext 1032 correo: serviciosadministrativos@legislatura-qro.gob.mx

COORDINADOR DE RECURSOS HUMANOS

Tel. 2519100 ext 1020 correo: gzesati@legislatura-qro.gob.mx

Con fundamento en los Artículos 162, 166, 167, 168 y 172 fracción VI de la Ley Orgánica del Poder Legislativo del Estado de Querétaro.



TESORERÍA

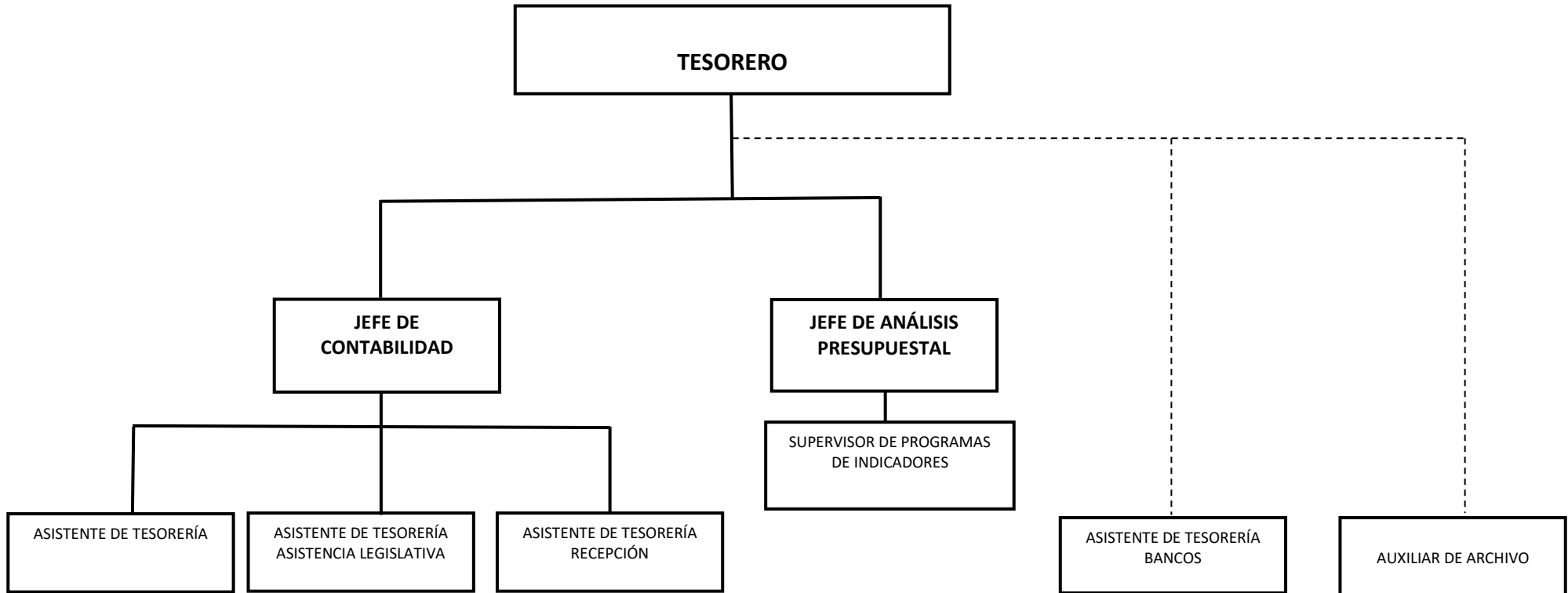

OFICIALÍA MAYOR

Tel. 2519100 ext 1032 correo: serviciosadministrativos@legislatura-qro.gob.mx

COORDINADOR DE RECURSOS HUMANOS

Tel. 2519100 ext 1020 correo: gzesati@legislatura-qro.gob.mx

Con fundamento en los Artículos 162, 166, 167, 168 y 172 fracción VI de la Ley Orgánica del Poder Legislativo del Estado de Querétaro.



DIRECCIÓN DE INVESTIGACIÓN Y ESTADÍSTICA LEGISLATIVA

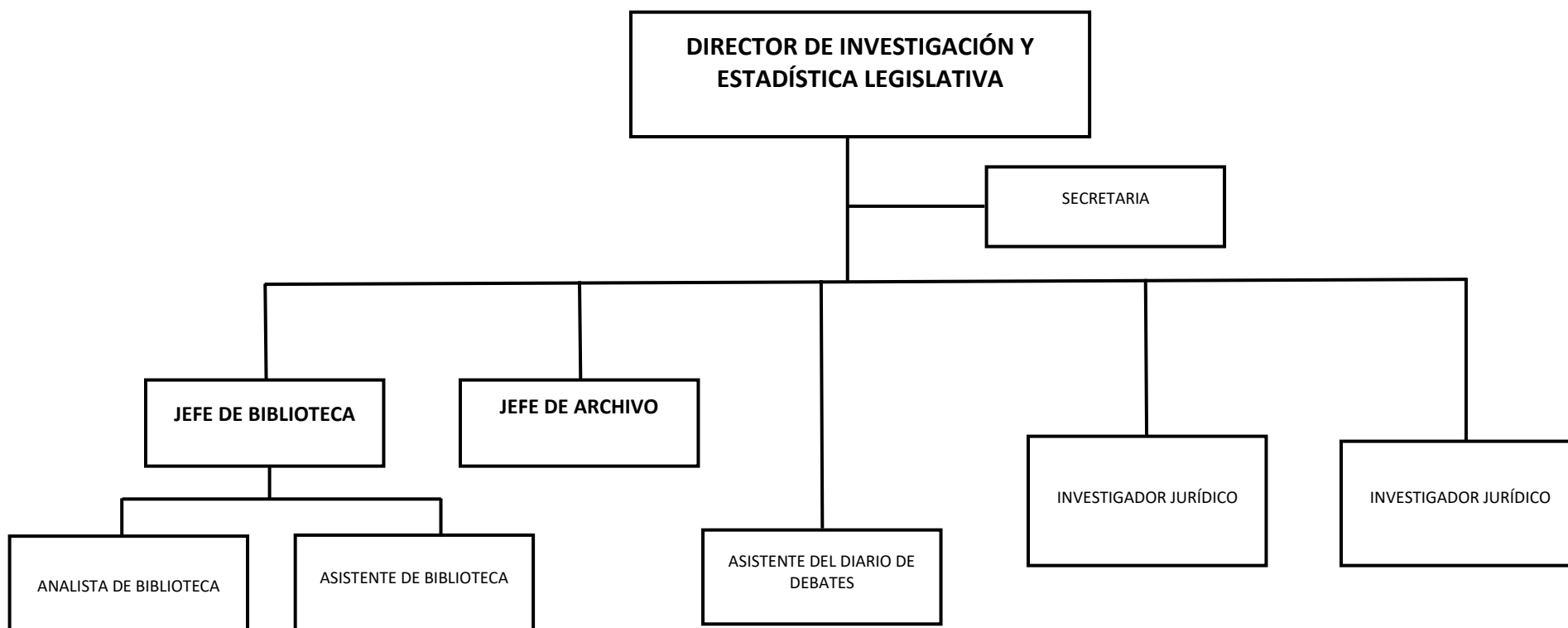

OFICIALÍA MAYOR

Tel. 2519100 ext 1032 correo: serviciosadministrativos@legislatura-qro.gob.mx

COORDINADOR DE RECURSOS HUMANOS

Tel. 2519100 ext 1020 correo: gzesati@legislatura-qro.gob.mx

Con fundamento en los Artículos 162, 166, 167, 168 y 172 fracción VI de la Ley Orgánica del Poder Legislativo del Estado de Querétaro.



SECRETARÍA DE SERVICIOS PARLAMENTARIOS

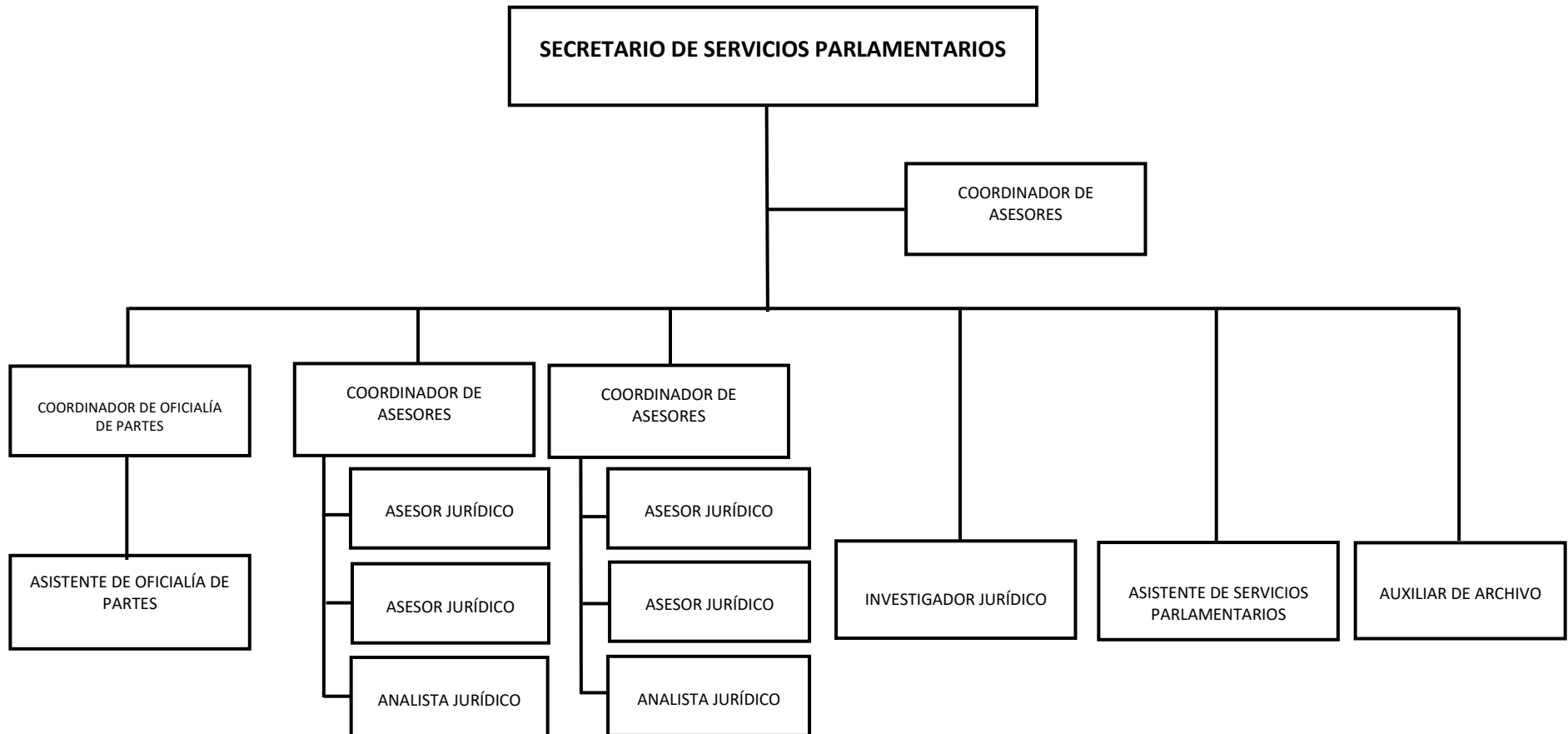

OFICIALÍA MAYOR

Tel. 2519100 ext 1032 correo: serviciosadministrativos@legislatura-qro.gob.mx

COORDINADOR DE RECURSOS HUMANOS

Tel. 2519100 ext 1020 correo: gzesati@legislatura-qro.gob.mx

Con fundamento en los Artículos 162, 166, 167, 168 y 172 fracción VI de la Ley Orgánica del Poder Legislativo del Estado de Querétaro.



OFICIALÍA MAYOR

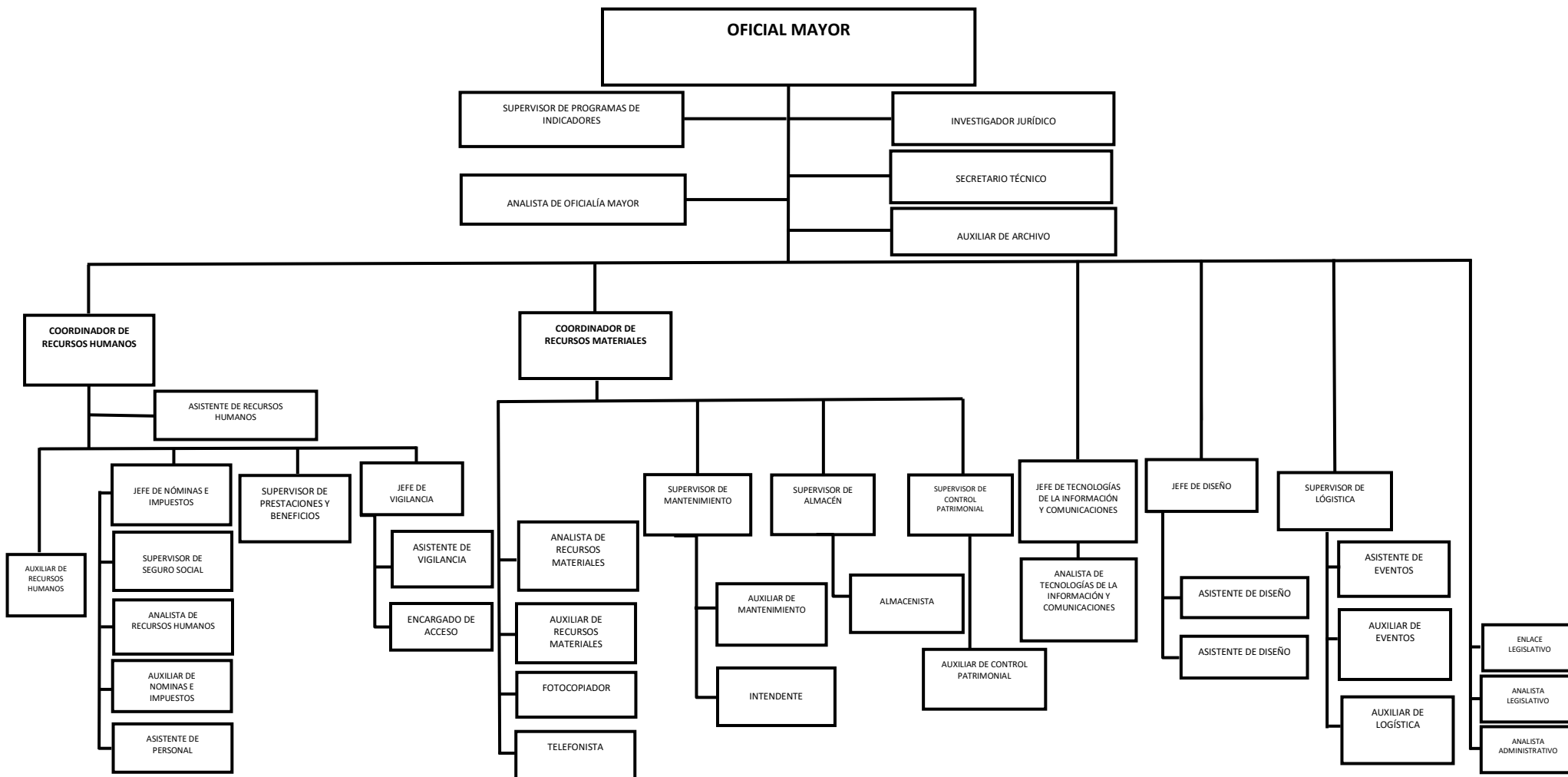

OFICIALÍA MAYOR

Tel. 2519100 ext 1032 correo: serviciosadministrativos@legislatura-qro.gob.mx

COORDINADOR DE RECURSOS HUMANOS

Tel. 2519100 ext 1020 correo: gzesati@legislatura-qro.gob.mx

Con fundamento en los Artículos 162, 166, 167, 168 y 172 fracción VI de la Ley Orgánica del Poder Legislativo del Estado de Querétaro.