

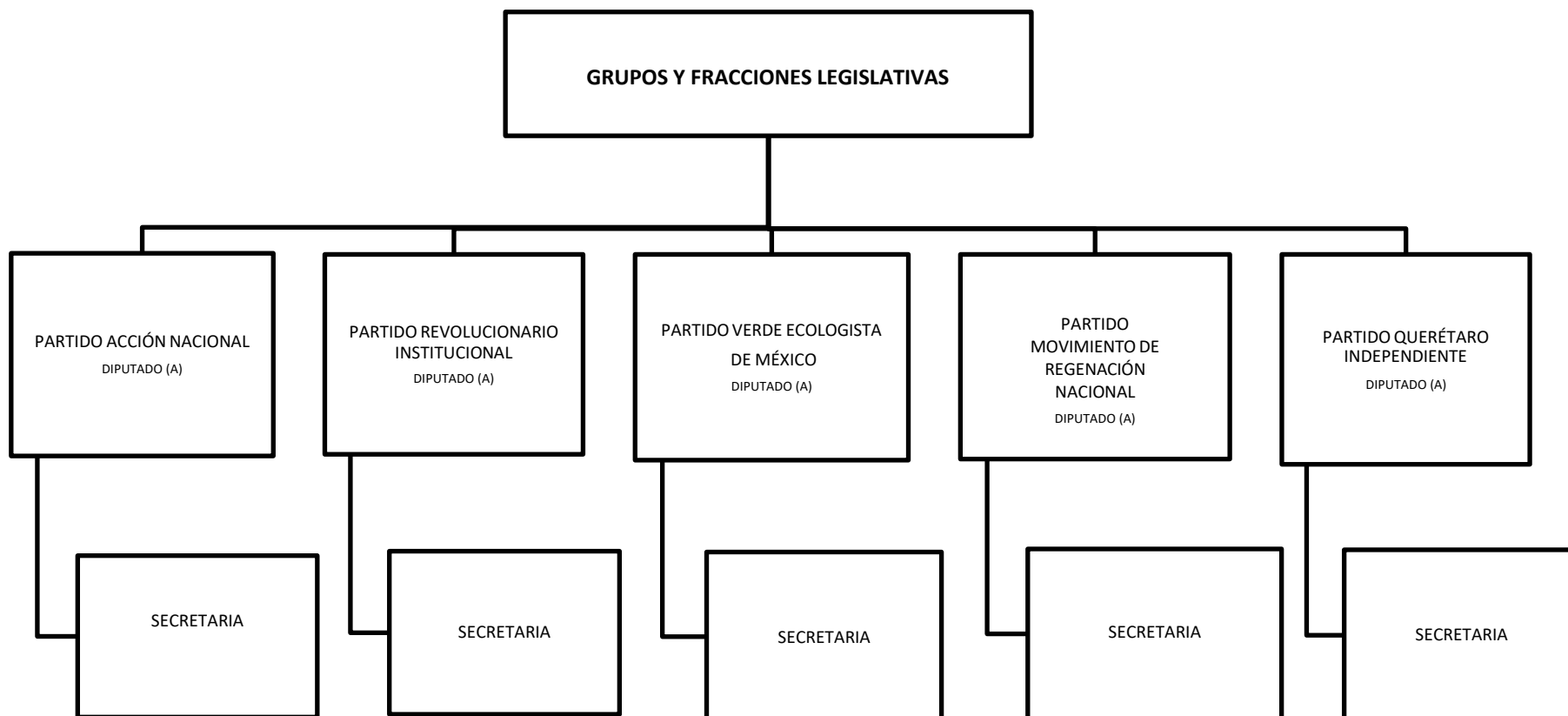

GRUPOS Y FRACCIONES LEGISLATIVAS



OFICIALÍA MAYOR

Tel. 2519100 ext 1290 correo: serviciosadministrativos@legislatura-qro.gob.mx

COORDINADOR DE RECURSOS HUMANOS

Tel. 2519100 ext 1080 correo: gzesati@legislatura-qro.gob.mx

ENERO 2024

Con fundamento en los Artículos 162, 166, 167, 168 y 172 fracción VI de la Ley Orgánica del Poder Legislativo del Estado de Querétaro.



PODER LEGISLATIVO DEL ESTADO DE QUERÉTARO

DEPENDENCIAS Y UNIDADES

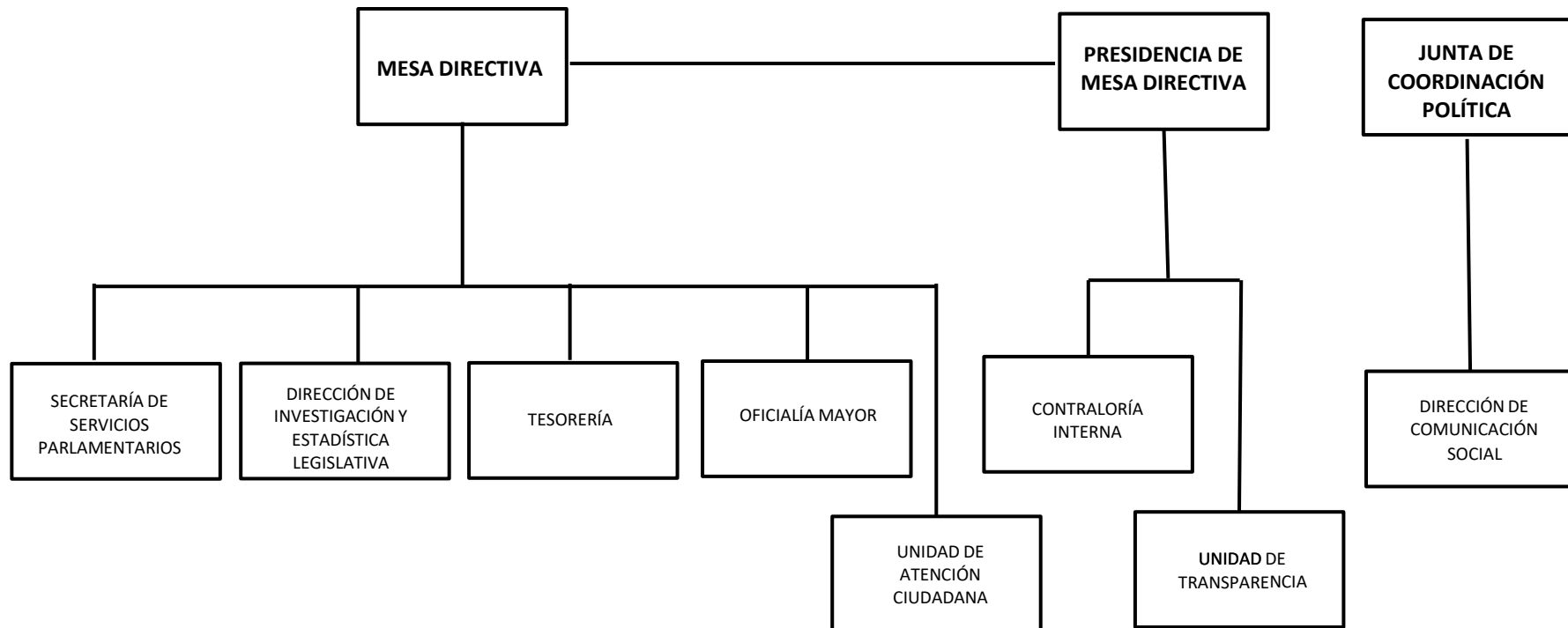

OFICIALÍA MAYOR

Tel. 2519100 ext 1290 correo: serviciosadministrativos@legislatura-qro.gob.mx

COORDINADOR DE RECURSOS HUMANOS

Tel. 2519100 ext 1080 correo: gzesati@legislatura-qro.gob.mx

ENERO 2024

Con fundamento en los Artículos 162, 166, 167, 168 y 172 fracción VI de la Ley Orgánica del Poder Legislativo del Estado de Querétaro.



UNIDADES

UNIDAD DE TRANSPARENCIA

UNIDAD DE ATENCIÓN CIUDADANA

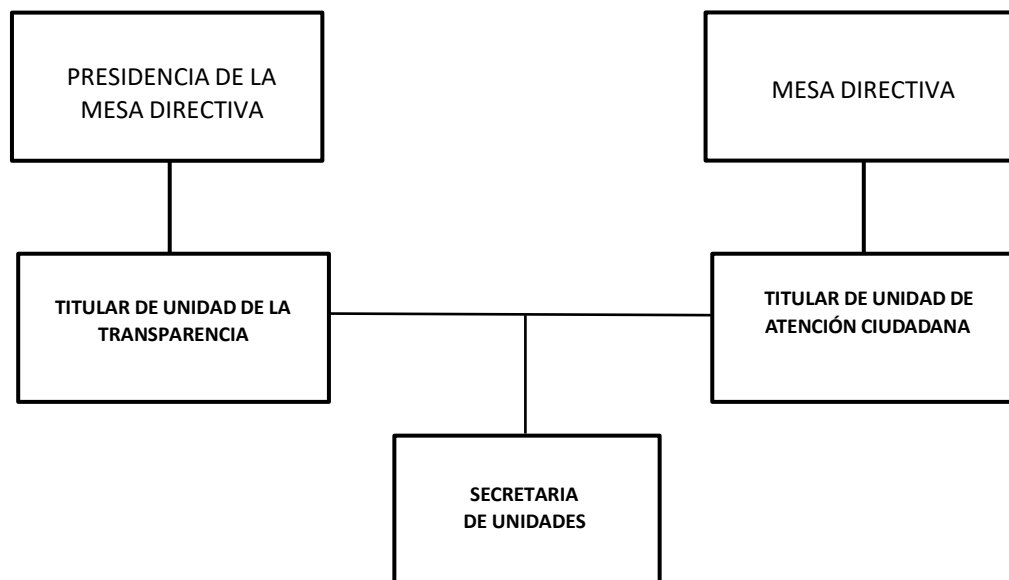

OFICIALÍA MAYOR

Tel. 2519100 ext 1290 correo: serviciosadministrativos@legislatura-qro.gob.mx

COORDINADOR DE RECURSOS HUMANOS

Tel. 2519100 ext 1080 correo: gzesati@legislatura-qro.gob.mx

ENERO 2024

Con fundamento en los Artículos 162, 166, 167, 168 y 172 fracción VI de la Ley Orgánica del Poder Legislativo del Estado de Querétaro.



DIRECCIÓN DE COMUNICACIÓN SOCIAL

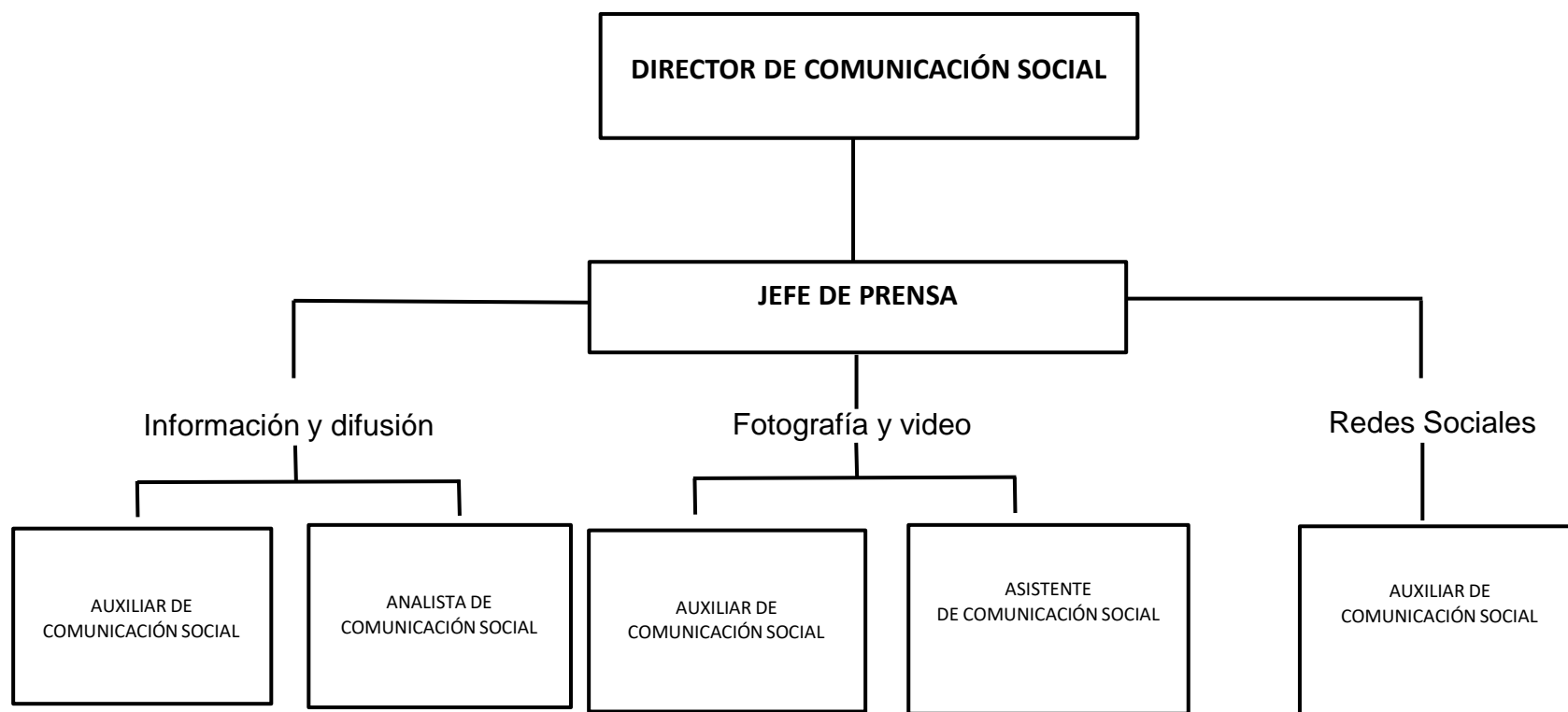

OFICIALÍA MAYOR

Tel. 2519100 ext 1290 correo: serviciosadministrativos@legislatura-qro.gob.mx

COORDINADOR DE RECURSOS HUMANOS

Tel. 2519100 ext 1080 correo: gzesati@legislatura-qro.gob.mx

ENERO 2024

Con fundamento en los Artículos 162, 166, 167, 168 y 172 fracción VI de la Ley Orgánica del Poder Legislativo del Estado de Querétaro.



CONTRALORÍA INTERNA

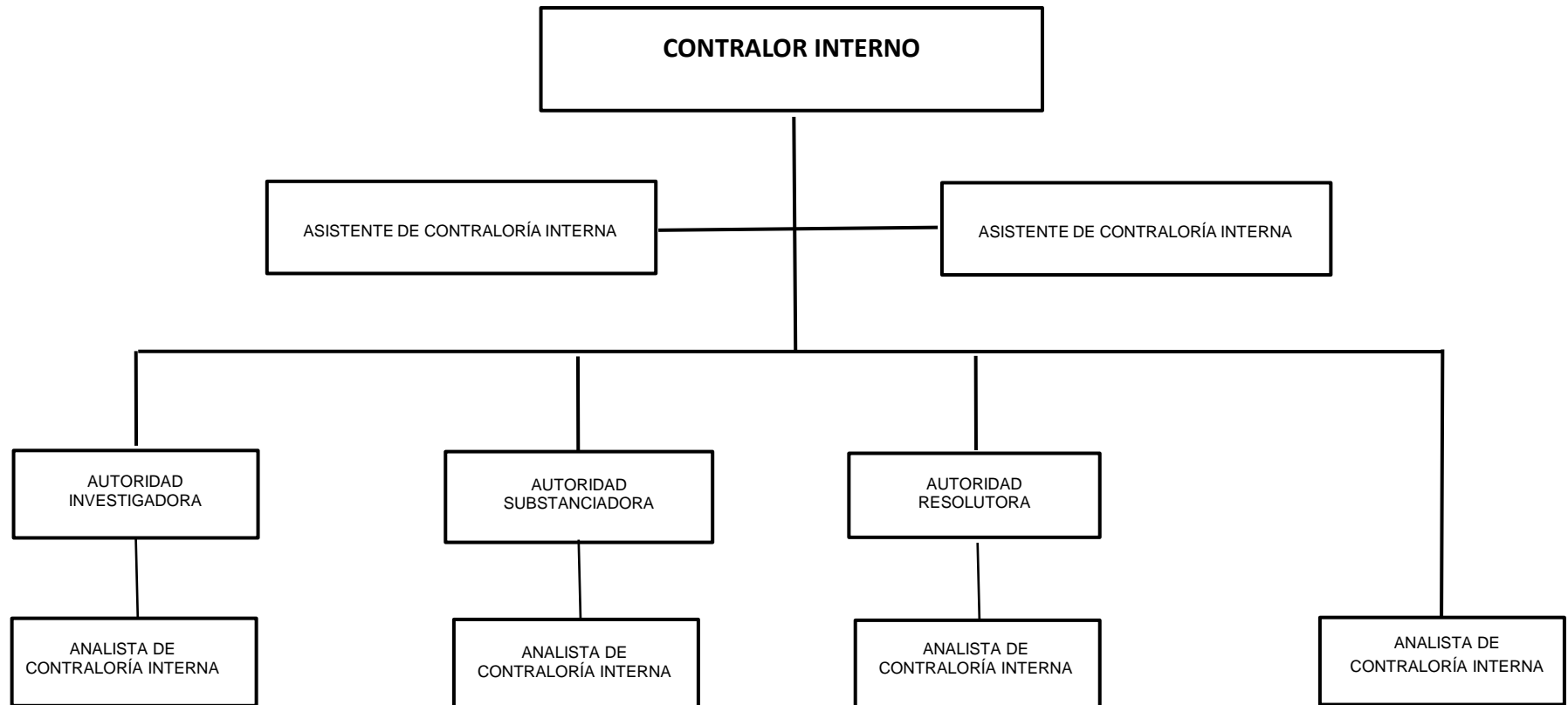

OFICIALÍA MAYOR

Tel. 2519100 ext 1290 correo: serviciosadministrativos@legislatura-qro.gob.mx

COORDINADOR DE RECURSOS HUMANOS

Tel. 2519100 ext 1080 correo: gzesati@legislatura-qro.gob.mx

ENERO 2024

Con fundamento en los Artículos 162, 166, 167, 168 y 172 fracción VI de la Ley Orgánica del Poder Legislativo del Estado de Querétaro.



TESORERÍA

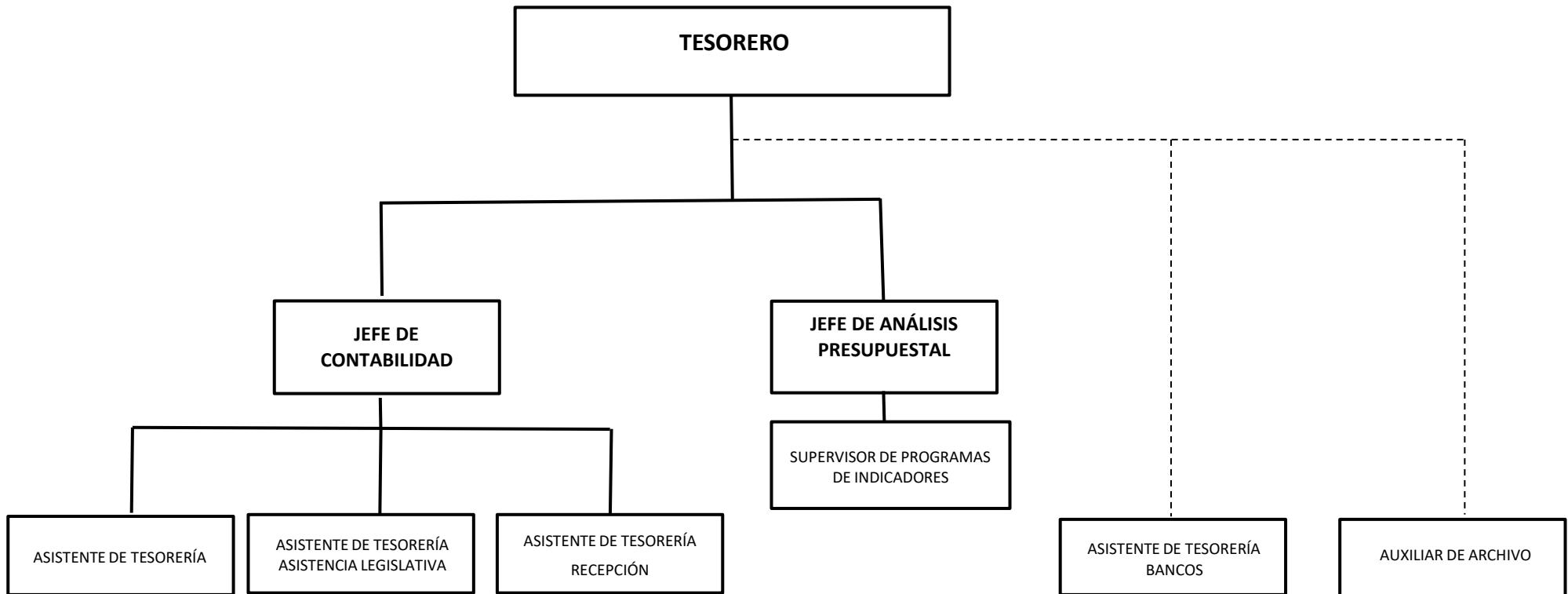

OFICIALÍA MAYOR

Tel. 2519100 ext 1290 correo: serviciosadministrativos@legislatura-qro.gob.mx

COORDINADOR DE RECURSOS HUMANOS

Tel. 2519100 ext 1080 correo: gzesati@legislatura-qro.gob.mx

ENERO 2024

Con fundamento en los Artículos 162, 166, 167, 168 y 172 fracción VI de la Ley Orgánica del Poder Legislativo del Estado de Querétaro.



DIRECCIÓN DE INVESTIGACIÓN Y ESTADÍSTICA LEGISLATIVA



OFICIALÍA MAYOR

Tel. 2519100 ext 1290 correo: serviciosadministrativos@legislatura-qro.gob.mx

COORDINADOR DE RECURSOS HUMANOS

Tel. 2519100 ext 1080 correo: gzesati@legislatura-qro.gob.mx

ENERO 2024

Con fundamento en los Artículos 162, 166, 167, 168 y 172 fracción VI de la Ley Orgánica del Poder Legislativo del Estado de Querétaro.



SECRETARÍA DE SERVICIOS PARLAMENTARIOS

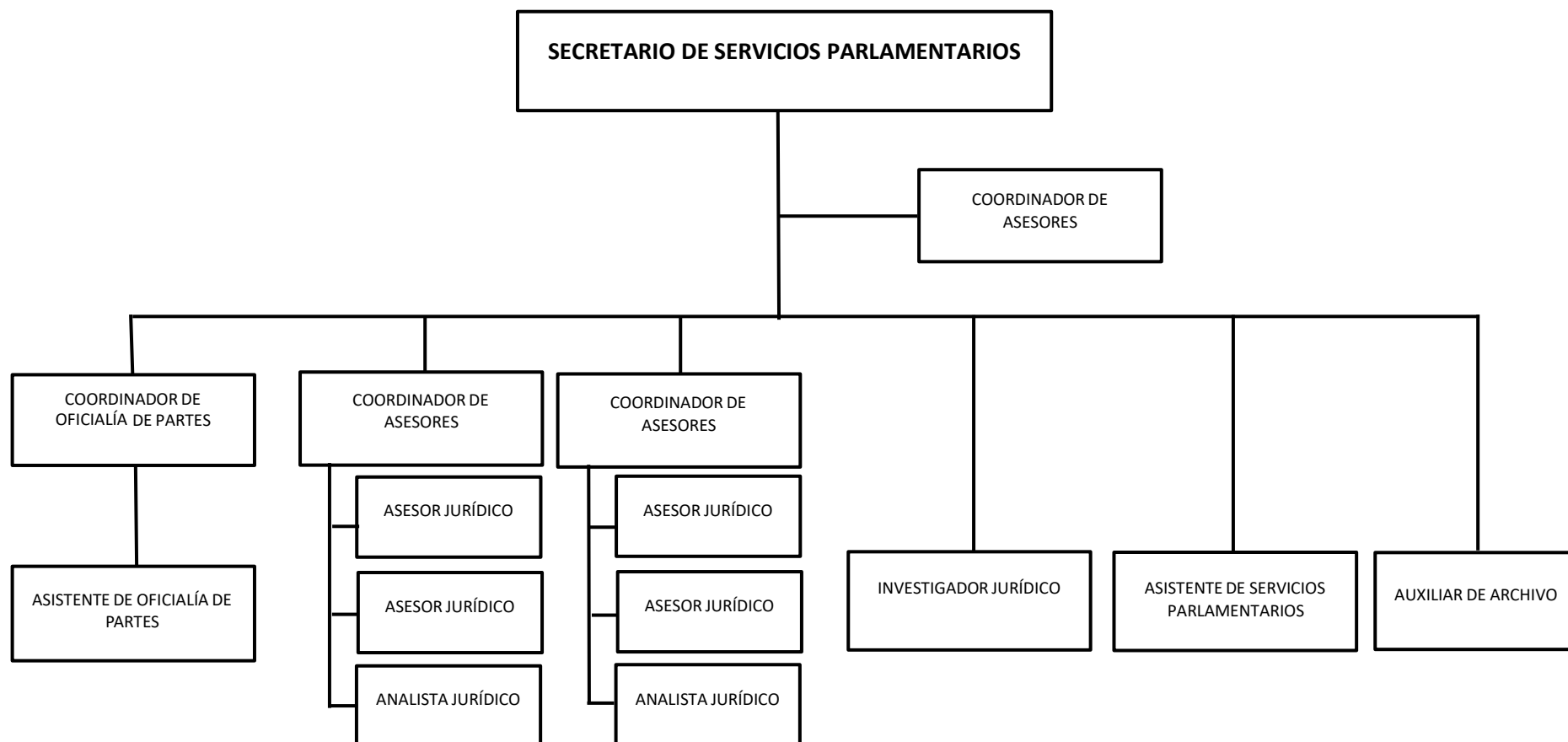

OFICIALÍA MAYOR

Tel. 2519100 ext 1290 correo: serviciosadministrativos@legislatura-qro.gob.mx

COORDINADOR DE RECURSOS HUMANOS

Tel. 2519100 ext 1080 correo: gzesati@legislatura-qro.gob.mx

ENERO 2024

Con fundamento en los Artículos 162, 166, 167, 168 y 172 fracción VI de la Ley Orgánica del Poder Legislativo del Estado de Querétaro.



OFICIALÍA MAYOR

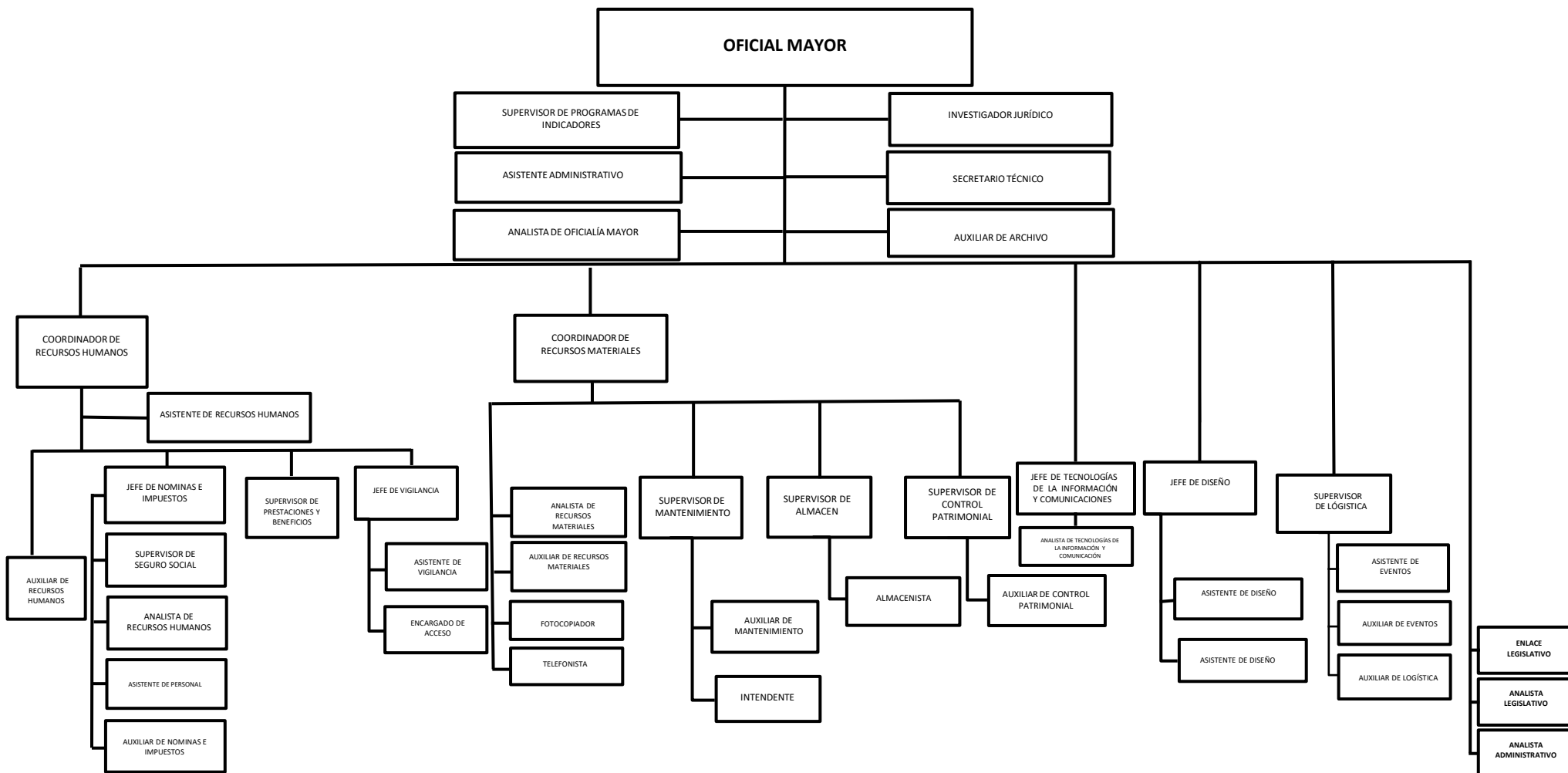

OFICIALÍA MAYOR

Tel. 2519100 ext 1290 correo: serviciosadministrativos@legislatura-qro.gob.mx

COORDINADOR DE RECURSOS HUMANOS

Tel. 2519100 ext 1080 correo: gzesati@legislatura-qro.gob.mx

ENERO 2024

Con fundamento en los Artículos 162, 166, 167, 168 y 172 fracción VI de la Ley Orgánica del Poder Legislativo del Estado de Querétaro.